



# UNSERE SCHUTZGEBIETE



Mit diesen Schildern sind unsere Schutzgebiete gekennzeichnet



Blick in unser SchGB (1.)  
„Rottebach“



Blick in unser SchGB (4.)  
„Wehrstedt an der Lamme“

## UNSERE SCHUTZGEBIETE IM ÜBERBLICK

AUSZUG AUS DER BIOTYPENKARTE DES LANDSCHAFTSRAHMENPLANES  
Mit freundlicher Unterstützung des Landkreises Hildesheim

KARTENGRUNDLAGE: Topografische Karte 1:50.000  
Landesvermessung und Geobasisinformation Niedersachsen (LGN)

- |                                                          |                                                                             |
|----------------------------------------------------------|-----------------------------------------------------------------------------|
| 1. ROTTEBACH<br>P/Ü; Alfred Philipps; 12.300 qm          | 13. DREISCH<br>E; Helmut Philipps, Gerhard Jörn<br>Richard Böhme; 40.300 qm |
| 2. KUHMÜHLE<br>P; Alfred Philipps; 1.400 qm              | 14. AM ROTTERBACH HARY<br>E/Ü; Richard Böhme; 4.600 qm                      |
| 4. WEHRSTEDT A. D. LAMME<br>Ü; Bernhard Kammer; 4.000 qm | 15. GLOCKENBRUNNEN<br>E; Gerhard Jörn; 1.500 qm                             |
| 5. KELLERBRUNNEN<br>Ü; Helmut Philipps; 1.500 qm         | 16. BLEEKWIESE KREISGRENZE HI/GS<br>E; K. Bremer; 1.900 qm                  |
| 6. GLÜSIG, LAMMEBRÜCKE<br>Ü; Helmut Philipps; 1.900 qm   | 17. WIESE KÖNIGSDAHLUM A. WEHR<br>E; K. Bremer; 4.400 qm                    |
| 7. KAISERPFALZ<br>E; Karl Bremer; 15.000 qm              | 18. HOCHBEHÄLTER KÖNIGSDAHLUM<br>E; Helmut Philipps; 800 qm                 |
| 8. BORNUM HAW<br>E; Hubert Becker; 4.200 qm              | 19. GERÄTEHAUS BORNUM<br>E; K. Bremer; 900 qm                               |
| 10. AM WEGHAUS<br>E/Ü; Gerhard Jörn; 11.300 qm           |                                                                             |

E = Eigen; P = Pacht; Ü = Überlassung; Gebietsbetreuer; Größe (abgerundet)

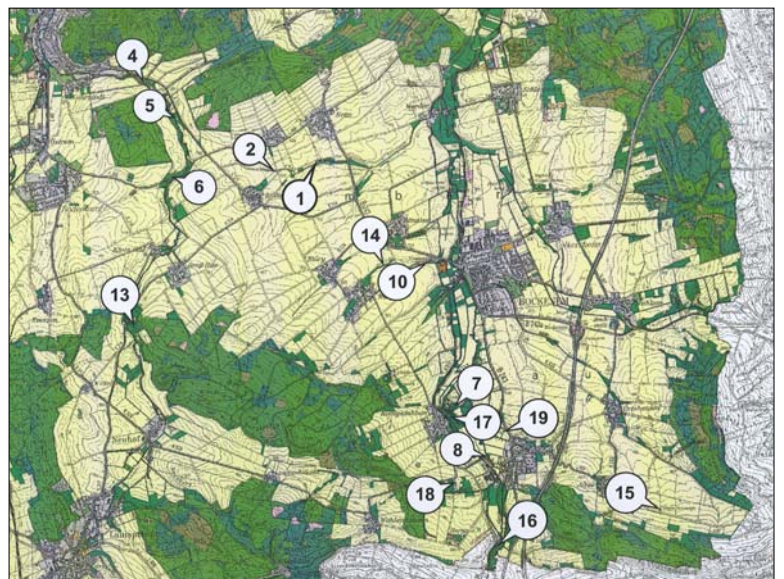

Blick in unser SchGB (10.)  
„Am Weghaus“



Blick in unser SchGB (13.)  
„Dreisch“



Naturdenkmal „Duckstein“  
in unserem SchGB (13.) „Dreisch“